

Etanol Hidratado - MT

Estudo sobre os preços - janeiro 2020

Apresentação

- Este trabalho é uma análise do comportamento dos preços do Etanol Hidratado com o único e exclusivo propósito de melhorar o entendimento em geral sobre o assunto.
- Não deve ser utilizado como base para formação de preços
- Não se trata de opinião, resumindo-se unicamente a números em conformidade com as fontes informadas

Introdução

- Há tempos os donos de postos vem sendo estigmatizados por serem os responsáveis pelos aumentos dos combustíveis
- Essa situação tem se agravado em função de um aumento substancial no valor de venda do etanol hidratado nos últimos meses
- A entrada em vigor da Lei complementar 631/19 em 01 de janeiro de 2020 eleva em 2% a alíquota do ICMS. O preço do etanol na bomba subiu além do impacto deste aumento, que representa um aumento em torno de R\$0,05

Preços nas Usinas de out/2019 a jan/2020

Indicador Semanal do Etanol Hidratado Combustível CEPEA/ESALQ - Mato Grosso

Fonte: Cepea

Data	À vista R\$/m ³	À vista US\$/m ³	Variação out/jan - MT	
04/10/2019	1888,26	458,45		
11/10/2019	1903,68	464,47	À vista R\$	À vista US\$
18/10/2019	1981,96	478,32	33,78%	31,71%
25/10/2019	2016,79	497,14		
01/11/2019	2054,06	513,87		
08/11/2019	2088,45	513,69		
14/11/2019	2103,81	504,39		
22/11/2019	2154,65	513,31		
29/11/2019	2183,72	515,95	Variação out/jan - SP	
06/12/2019	2254,18	544,09	16,58%	14,79%
13/12/2019	2318,59	562,68		
20/12/2019	2335,75	573,89		
27/12/2019	2339,81	576,02		
31/12/2019	2317,08	576,96		
03/01/2020	2479,59	614,06		
10/01/2020	2499,51	614,19		
17/01/2020	2514,46	604,5		
24/01/2020	2526,08	603,84		

Preços nas Usinas de MT de Ago/2019 a jan/2020

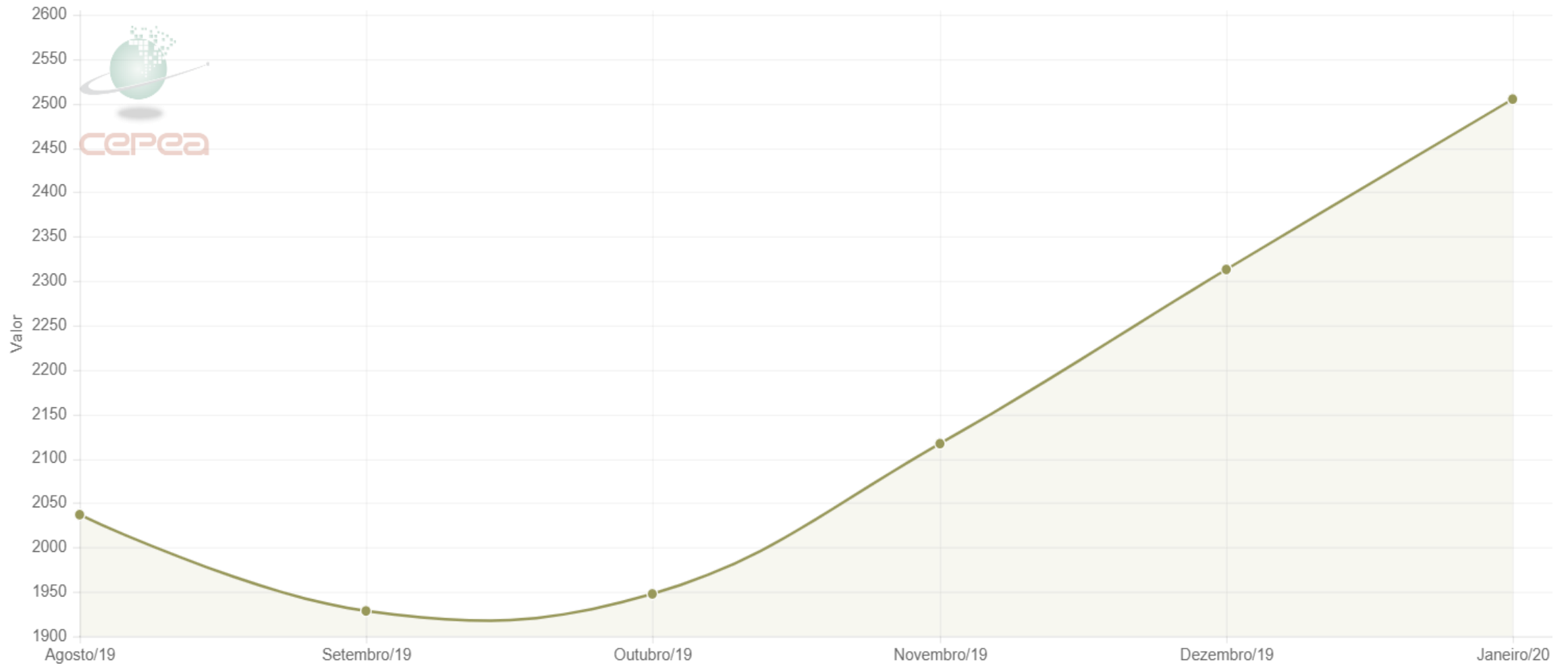

Preços na distribuição e postos

Preços em Cuiabá e Várzea Grande de out/19 a jan/20					
MUNICÍPIO	Data	Preço ao Consumidor		Preço Distribuidora	Margem do posto /preço de custo
		PREÇO MÉDIO	MARGEM MÉDIA	PREÇO MÉDIO	
Cuiabá	out/19	2,486	0,292	2,194	13,31%
Cuiabá	19/01 a 25/01/2020	3,136	0,388	2,748	14,12%
VARIAÇÃO %		26,15%	32,88%	25,25%	
EM R\$		0,650	0,096	0,554	
Várzea Grande	out/19	2,507	0,269	2,237	12,03%
Várzea Grande	19/01 a 25/01/2020	3,084	0,333	2,751	12,10%
VARIAÇÃO %		23,02%	23,79%	22,98%	
EM R\$		0,577	0,064	0,514	

Resumo outubro 2019 / janeiro 2020

	out/19	jan/20	Aumento em %	Aumento em R\$
Usina	1,8883	2,5261	33,78%	R\$ 0,6378
Distribuidoras	2,194	2,748	25,25%	R\$ 0,5540
Postos	2,486	3,136	26,15%	R\$ 0,6500
Margem dos postos	0,292	0,388	32,88%	R\$ 0,0960

Medidas do Governo Estadual

PMPF MT		Aumento
01/11/2019	2,6170	9,44%
16/01/2020	2,8640	
LEI COMPLEMENTAR 631/19		2,00%
Aumento do ICMS de nov/19 para jan/2020		
R\$ 0,27 (10,5%)	30,28%	
R\$ 0,36 (12,5%)		
R\$ 0,08		

Considerando o PMPF a vigorar em 01/02 = ICMS > R\$0,39 (R\$0,11) Aumento acumulado out jan 44%

De dezembro para janeiro o que aconteceu?

	Usina	Distribuidora	Postos
31/12/2019	2,3170	2,582	2,886
24/01/2020	2,5260	2,748	3,136
AUMENTO	0,209	0,166	0,25
	9,02%	6,43%	8,66%

Conclusão:

1. Considerando a escala (volume) de cada segmento é claro e notório que os postos apenas repassaram o aumento de preço praticado pelas usinas e distribuidores, que recompuseram suas margens em valores muito acima que o dos postos.
2. A recomposição de preços do segmento, no período, teve os seguintes impactos no preço ao consumidor: Usinas 20,34%, Distribuidoras 17,67% e Postos 3,06%.
3. O impacto divulgado pelo Governo referente a Lei dos Incentivos fiscais está correto, **mas é preciso lembrar** que o Governo aumentou a arrecadação do ICMS sobre etanol hidratado em 30,28%.
4. Os postos que optaram pela apuração do ICMS pelo preço de venda perdem o benefício de 50% no cálculo do ICMS do etanol e, portanto, não tem preço para competir no mercado, daí a decisão de não vender o produto.

PMPF x Receita

PMPF R\$/L				
	GAC	DIESEL	AEHC	Datas
MT	4,5740	3,9262	2,7377	01/10/2019
	4,5968	4,0508	2,6170	01/11/2019
	4,6141	4,0406	2,6746	01/12/2019
	4,7038	4,0584	2,8640	01/01/2020
	4,7872	4,1080	3,1116	01/02/2020
Var	4,66%	4,63%	13,66%	

*Arrecadação mensal em milhões			
GAC	DIESEL	AEHC	Receita/mês
R\$ 44.979	R\$ 167.295	R\$ 23.550	R\$ 235.823
R\$ 45.203	R\$ 172.604	R\$ 22.511	R\$ 240.318
R\$ 45.373	R\$ 172.170	R\$ 23.007	R\$ 240.549
R\$ 46.255	R\$ 172.928	R\$ 29.329	R\$ 248.512
R\$ 47.075	R\$ 175.041	R\$ 31.864	R\$ 253.981
Aumento de receita			
R\$ 2.097	R\$ 7.746	R\$ 8.315	R\$ 18.158
4,66%	4,63%	35,31%	7,70%
			Anual
			R\$ 217.891

* Considerando o volume médio mensal de jan a nov de 2019

Cuiabá tem o 3º melhor preço do País

DADOS CAPITAIS			
CAPITAIS	UF	Nº DE POSTOS PESQUISADOS	Preço ao Consumidor
JOAO PESSOA	PB	23	3,089
SAO PAULO	SP	180	3,094
CUIABA	MT	73	3,136
CURITIBA	PR	54	3,163
BELO HORIZONTE	MG	42	3,271
RECIFE	PE	32	3,372
GOIANIA	GO	56	3,429
TERESINA	PI	36	3,497
MANAUS	AM	36	3,507
BRASILIA	DF	45	3,524
ARACAJU	SE	19	3,552
MACEIO	AL	23	3,570
CAMPO GRANDE	MS	43	3,602
SAO LUIS	MA	21	3,645
SALVADOR	BA	88	3,650
FORTALEZA	CE	100	3,702
PORTO VELHO	RO	15	3,706
NATAL	RN	26	3,789
PALMAS	TO	9	3,827
VITORIA	ES	18	3,859
FLORIANOPOLIS	SC	24	3,876
MACAPA	AP	1	3,890
BOA VISTA	RR	6	3,908
BELEM	PA	14	3,954
RIO BRANCO	AC	17	4,025
PORTO ALEGRE	RS	20	4,346
RIO DE JANEIRO	RJ	76	4,479

Preço Boi

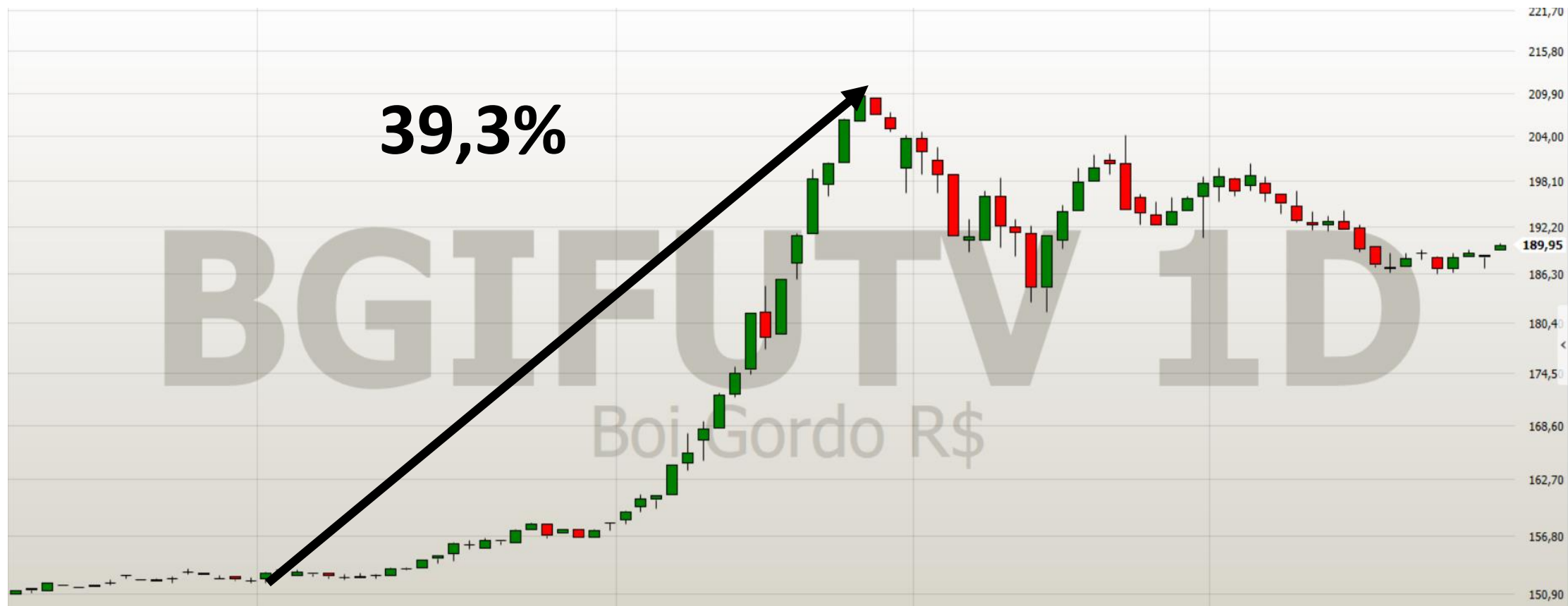

Preço petróleo

Petróleo Brent Futuros, D, (CFD) O 59.06 H 59.45 L 59.06 C 59.38



Preço Milho

